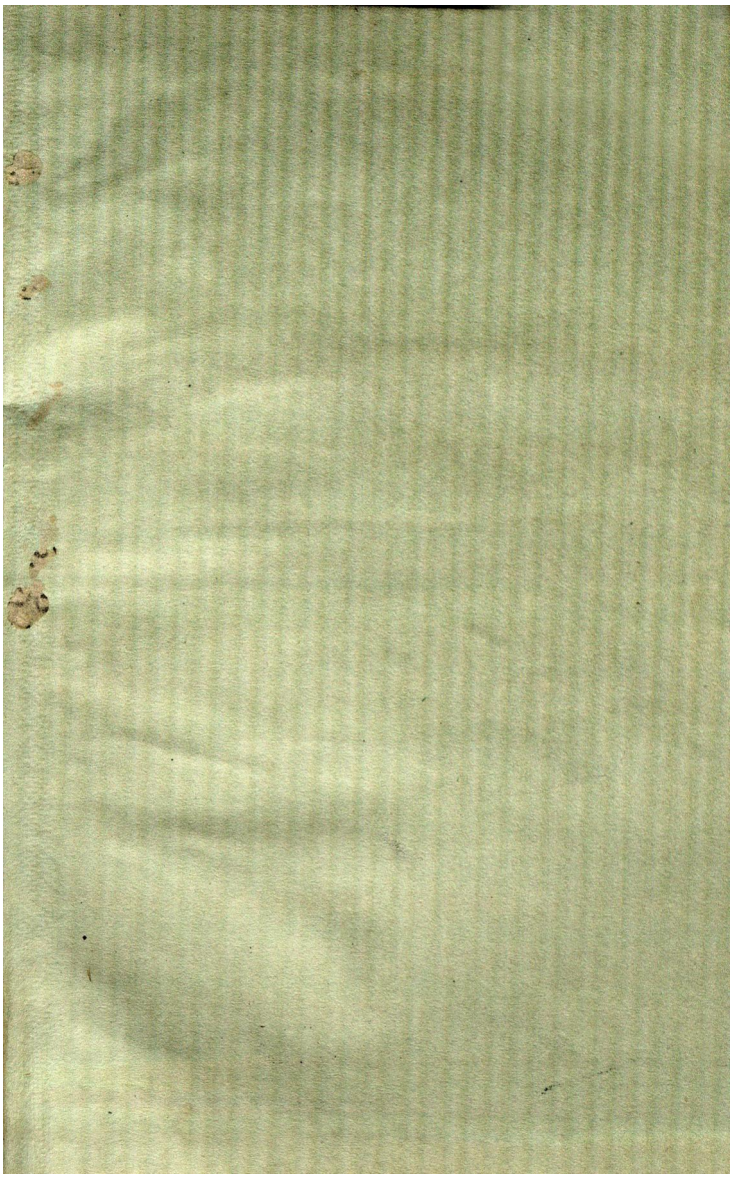


از بسیان مذاهب

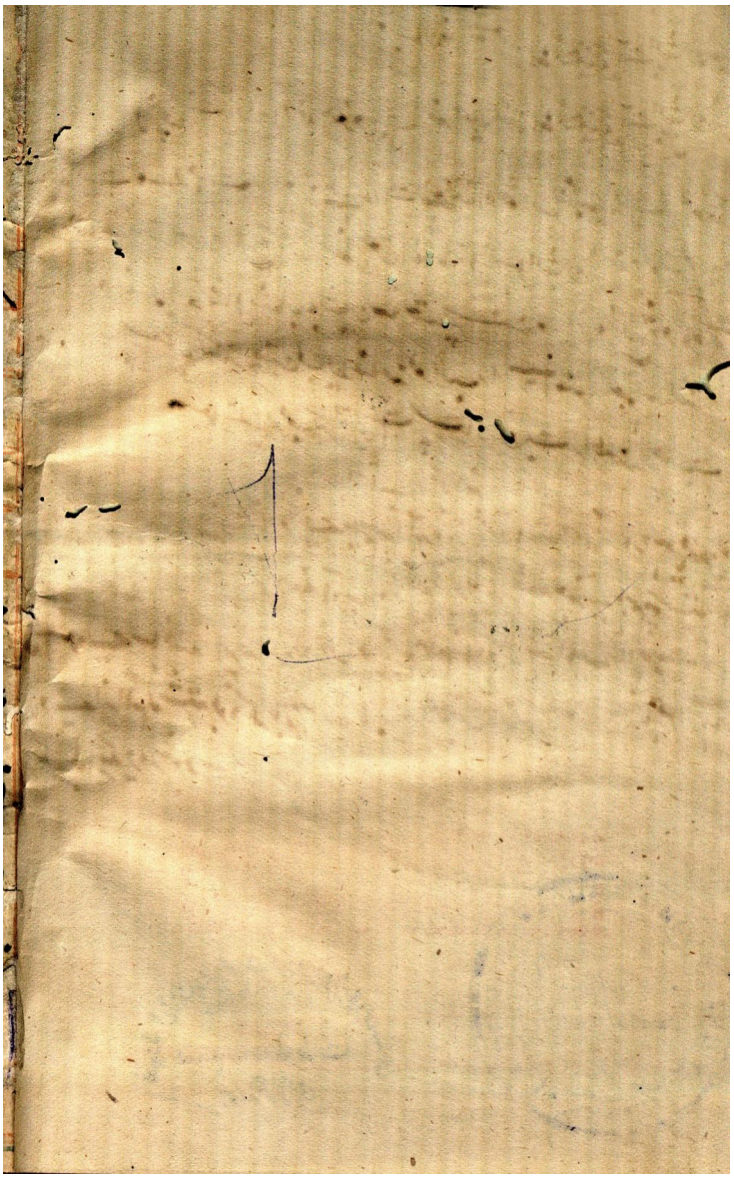
پیگانه پرستان را گمان چنان است که این فرقه هنود بت را خدا میدانند اما نه چنین است بل عقیده ایشان اینست که
بت بطلسمیست و بدین جهت را در وقتیکه عبادت میکنند و خواص ایشان مجموعه ایست از علوی و سفلی پیکرها و اشکال مختلف
ساخته تهیه میدارند چون جمیع اشیا مظهر حق اند و تمثیل به شکل ایشان میدارند و گویند چون اوتاران فروع انوار
ذات ایزد اند لاجرم تمثال مشابه بدیشان ساخته پرستند و هرانچه فروع خود کامل است از جماد و نبات و حیوا
گرامی داشته پرستش کنند چنین بسایط عناصر و کواکب را که منشا مصنوعات گفته بیت

مسلمانان اگر بتخانه پرستی است پرستانرا حدیث بت را طعنه از چیست

انتقاد اکبر نامه

در بیان ایام و بلاد و امصار هندوستان اگر اینکه عظیم پیدا آمد و در اکثر مقامات خصوصا در دهلی قحطی بوالعجب شد اگر از
مردمی یافتند از غلبه اثر بیکی دیگر آدمیان در مقام خوردن یکدیگر شدند چنانچه باهم چوسته آدم تنها امید بقا نبود
و بعضی از عوده ساخته اگرچه این واقعه اثر اعمال جمهور مردم تا دو سال نشد اما یک سال صورت تمام داشت و بسیار
در دیه از ایام گذشته بود که ایام ظهور واقعه تا بیاس علیه السلام بر رنگ خلافت با هموار تهار زمانه و نا سنجاری
روزگار یکبارگی دور شود۔

DR. ABDUSSATTAR SIDDIQI COLLECTION
JAMIA HAMDARD
ACC No. 1178
Date. 16/11/2006
CENTRAL LIBRARY NEW DELHI
JAMIA HAMDARD COLLECTION
قسم المخطوطات



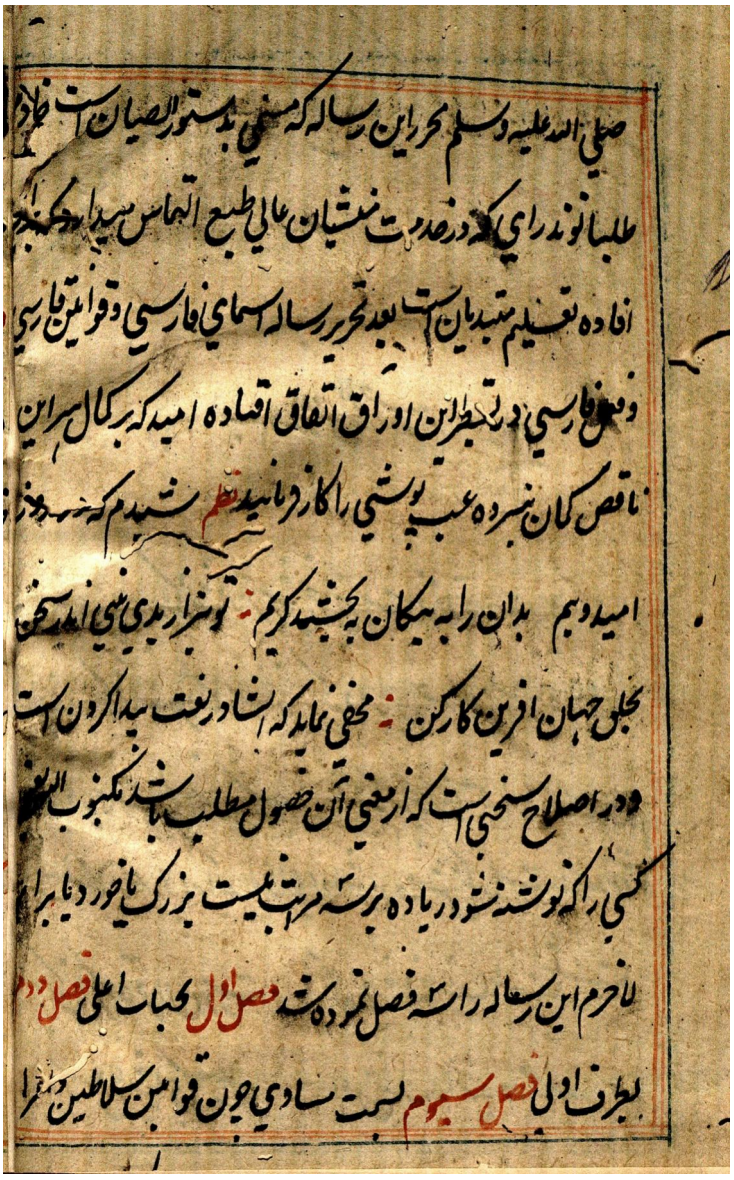
15675

مفتاح

DR. ABDUSSATTAR SIDDIQI
COLLECTION

بسم الله الرحمن الرحيم

حمد وافر و ثنای متکاثر خدای را که اشتار آفرینش خرمنی است از قلم قدرت او نظم
نطیف و کرم تکرد کارساز : که دارای خلق است دانای راز
توان در بلاغت بسنجان رسید : نه در کنه چون سنجان رسید
نعت نگار ترجمه را که انشای دانش و بینش نگسه است از حامه هدایت آد
نفسی که ناکرده قران درست : کبت خانه چند ملت بشست
امام رسل پیشوای سبیل : امین خدا مهبط جبرئیل



صلي الله عليه وسلم محرر اين رساله كه مسمي بدستور الصبيان است خاد
طلبا نوندراي كه در خدمت منشيان عالي طبع التماس پيدا كنند
افاده تعليم متبديان است بعد تحرير رساله اسماي فارسي وقوانين فارسي
وفعل فارسي در تحبير اين اوراق اتفاق افتاده اميد كه بر كمال اين
ناقص كمان نبرده عيب پوشي را كار فرمايند نظم شنيدم كه شبي
اميد وبيم بدان را به يكان بخشيد كريم ؛ تو نيز اي بدي بيني اندر سخن
بجلي جهان افرين كار كن ؛ مخفي نماند كه اشاد رفعت پيدا كردن است
ودر اصلاح سخني است كه از معني آن حصول مطلب باشد مكتوب اليه
كسي را كه نوشته نشود زياده بر سه مرتبه ليست بزرگ يا خورد يا برا
لاجرم اين رساله را سه فصل نموده شد فصل اول بخطاب اعلي فصل دوم
بطرف ادني فصل سيوم بنسبت سادي چون قوانين سلاطين وغيرا