JAMIA HAMDARD
CENTRAL LIBRARY NEW DELHI
2881
Date 7.9.05

بسم الله الرحمن الرحيم اعوذ بالله من الشيطان الرجيم علقت والاضطرار بكرك العظيم يارب فلان ابن فلان ترا
بمهر دوستی کرفتار من کردان بحق فل اللهم مالك الملك تؤتي الملك من تشاء وتنزع الملك ممن تشاء
وتعز من تشاء وتذل من تشاء بيدك الخير انك على كل شيء قدير
تولج الليل في النهار وتولج النهار في الليل وتخرج الحي من الميت
وتخرج الميت من الحي وترزق من تشاء بغير حساب
لا يتخذ قل ان كنتم تحبون الله فاتبعوني يحببكم الله ويغفر لكم
ذنوبكم والله غفور رحيم قل اطيعوا الله واطيعوا الرسول فان تولوا فان الله لا يحب الكافرين
كحب الله والذين امنوا اشد حبا لله بلى من اوفى بعهده واتقى
فان الله يحب المتقين الحمد لله رب العالمين يارب فلان بن فلانة ترا كردان بمركن
بمهر دوستی بحق بن الاسماء والايمان ايكم يأتيني بعرشها قبل ان يأتوني مسلمين قال
عفريت من الجن انا آتيك به قبل ان تقوم من مقامك وانى عليه لقوي
امين وقال الذي عنده علم من الكتاب انا آتيك به قبل ان يرتد اليك طرفك

كنز الرموز

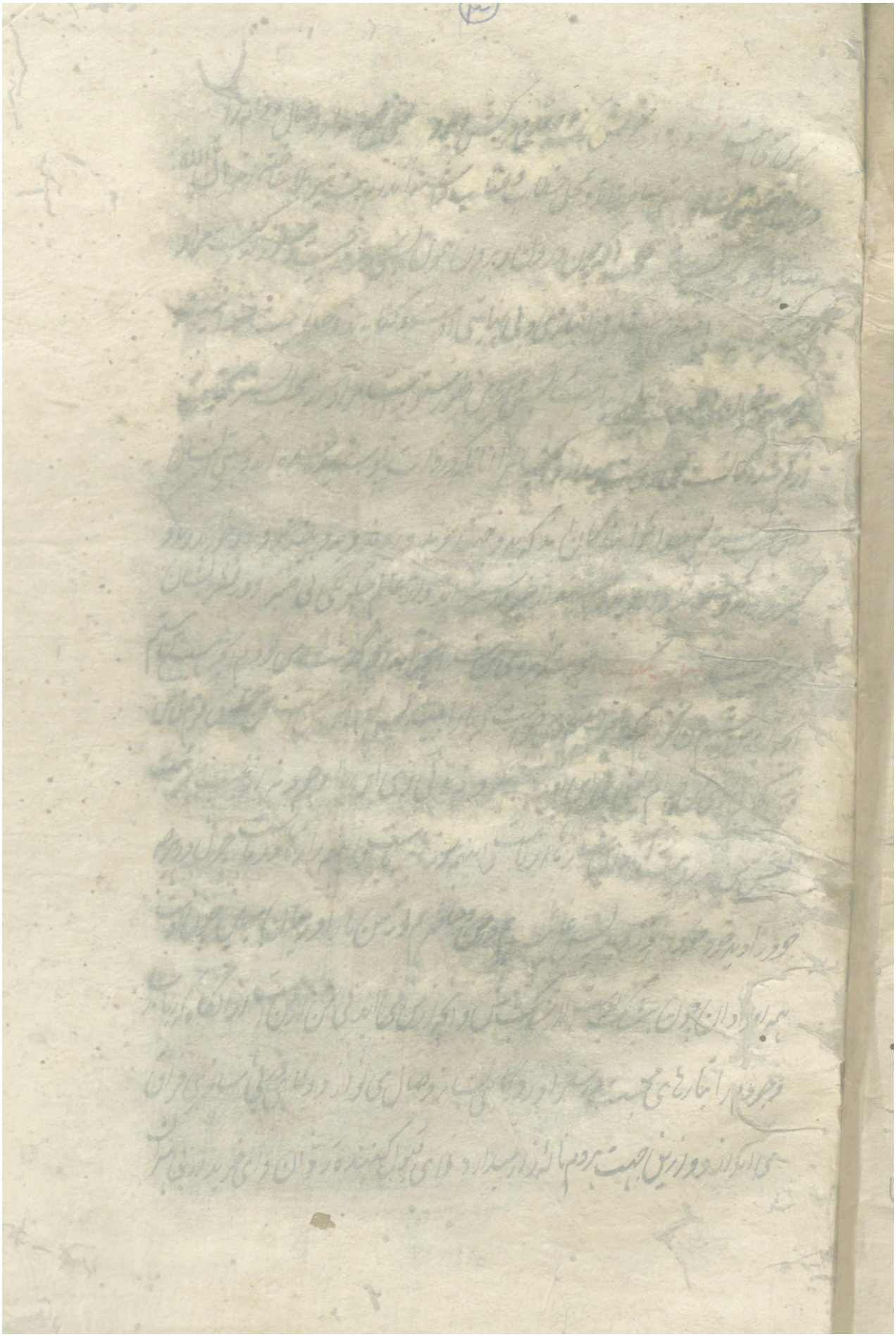
بسم الله الرحمن الرحيم

وعنده مفاتح الغيب لا يعلمها إلا

ما في البر والبحر وما تسقط من ورقة إلا يعلمها

حبة في ظلمات الأرض ولا رطب ولا يابس

إلا في كتاب مبين



من مقامات واني علیه لقوی بر تلك الیات طرفات فلما رآه مستقرا
عنده قال هذا من فضل ربي لیبلوني اءشکر ام اکفر ومن
شکر فانما یشکر لنفسه ومن کفر فان ربي غني کریم
الرحمن الرحیم بارب دو کوشش فلان بن فلان را بشنوانی الحسن من کثیر بمبرد دوستی و مروت بجن دلوانهم قالوا
سمعنا واطعنا واولئك هم المفلحون ومن یطع الله ورسوله ویخش الله
ویتقه فاولئك هم الفائزون انما کان قول المومنین اذا دعوا
الی الله ورسوله لیحکم بینهم ان یقولوا سمعنا عسی الله ان یجعل بینکم
وبین الذین عادیتم منهم مودة والله قدیر والله غفور رحیم
مالك یوم الدین ایاك نعبد وایاك نستعین دیار لب دندان وزبان
فلان ابن فلان والوبانی الحسن بن کثیر بمبرد دوستی مودت مهر او دقه التی یبوء فی بیته عن نفسه
وغلقت الابواب وقالت هیت لك قال معاذ الله انه ربي
احسن مثوای انه لا یفلح الظالمون قد شغفها حبا انا لنریها